Sotkamon pyöräilyreitti nro 5
Maastopyöräilyreitti 19 km

OHRAVAARAN MAASTOPYÖRÄILYREITTI

Reittikuvaus

Vuokatin vaarajonon itärinteitä seuraileva Ohravaaran maastopyöräilyreitti tarjoaa liikunnallisten haasteiden ohella kulkijalleen komeita metsäisiä vaaramaisemia. Reitti poikkeaa aika ajoin myös vaara-asutuksen pihapiirien tuntumaan.

Maastopyöräilyreittinä Ohravaaran lenkki on kohtuullisen haastava. Reitti kulkee koko matkan leveää valaistua latu-uraa pitkin. Pohjaltaan reitti on monin paikoin suhteellisen helppokulkuinen, mutta toisaalta erityisesti sateiden jälkeen moni kohta muuttuu vaikeakulkuisemmaksi.

Profiililtaan ensimmäiset kilometrit ovat pääosin loivahkoa nousua. Haastavin nousu on juuri ennen Ohravaaran lakea (Heikkilän tila). Pitkä, jyrkähkö nousu ja epätasainen pohja pakottavat monen pyöräilijän jalkautumaan. Jyrkän ylämäen selvittäminen palkitaan, sillä Vuokatin vaarajonoon kuuluvan Ohravaaran päältä avautuvat avarat maisemat kohti itää, missä siintävät Sotkamon keskusta ja sitä ympäröivät suuret järvet. Ohravaaralta Rekikestiin maasto on tasaisempaa. Paluumatkalla Ohravaaralta alkaa alamäkivoittoinen osuus.

Kokonaisuutena reitin profiili on vaihteleva ja haastava. Korkeuseroa Rekikestin lenkille kertyy yli 100 metriä ja kokonaisnousua lähemmäs 250 metriä. Lisähaasteita hakeva voi poiketa tältä reitiltä ns. vaaran kilpalatujen latu-urille.

Reittipituudet:

- urheiluopisto – Heikkilän tila – urheiluopisto = 13,5 km
- urheiluopisto – Rekikesti – urheiluopisto = 19 km
- urheiluopisto – Rekikesti – Laukkalankylä – urheiluopisto = 18 km

Varusteet

Maastopyörä on pakollinen, koska paikoin reitin pinta on hyvin epätasainen. Maastopyöriä voi vuokrata Vuokatti Ski Serviceltä (urheiluopiston alue).

Opastus

Reittiä ei ole maastopyöräilyreittinä opastettu maastoon, mutta reitillä on helppo pysyä, kunhan vain seuraa valaistua latu-uraa. Kannattaa kuitenkin olla tarkkana, sillä alueella risteilee paljon muitakin polkuja ja latu-uria. Matkan varrella on useita opaskarttoja. Maanteitse Laukkalankylän kautta palatessa kannattaa varata kartta mukaan.

Lähtö- ja paluupaikka

Reitin alku ja loppu ovat Vuokatin urheiluopistolla.

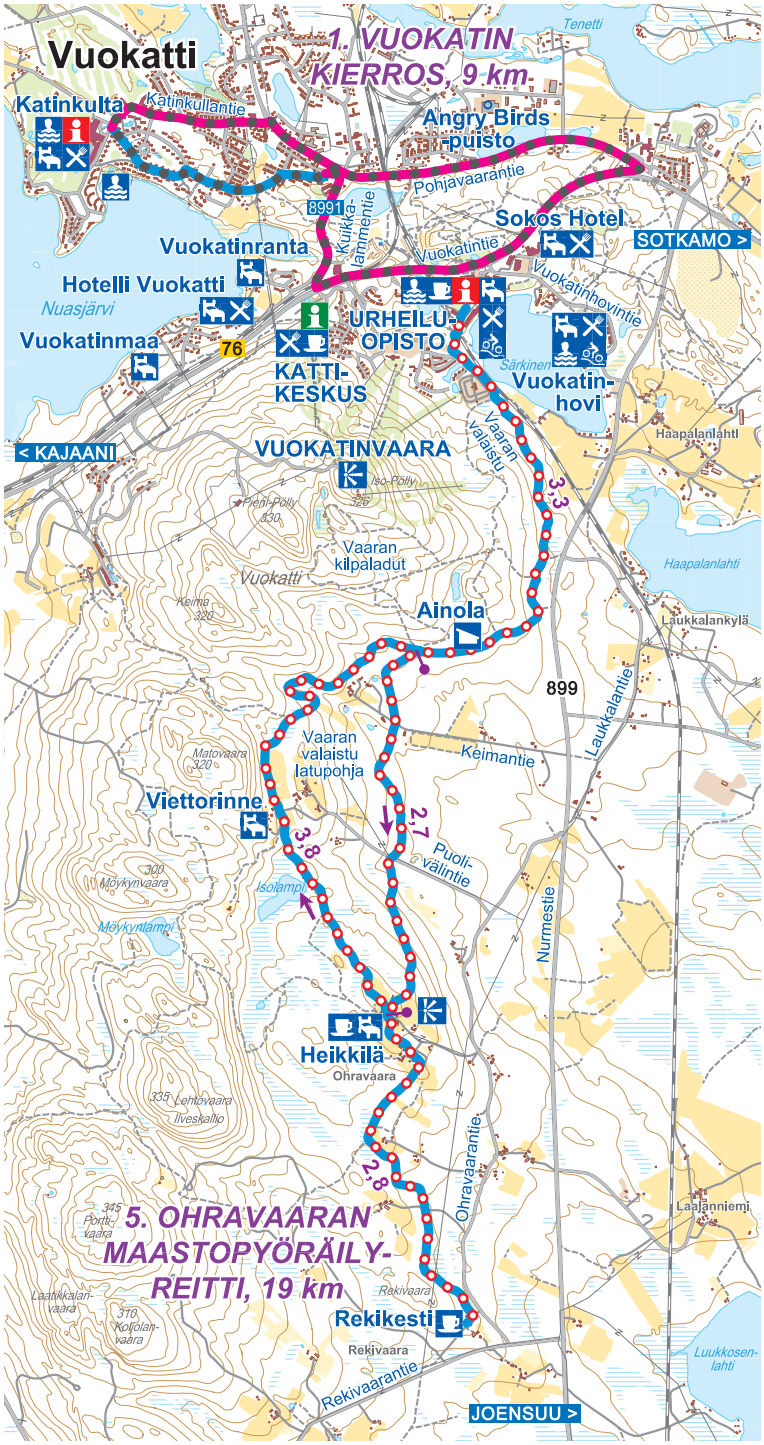

Reittimuunnelma: Palaa Rekikestistä maanteitse. Ohravaarantie 4 km – Nurmestie 0,1 km – Laukkalantie 2 km – Nurmestie 1,5 km – Vuokatinhovintie 1,5 km

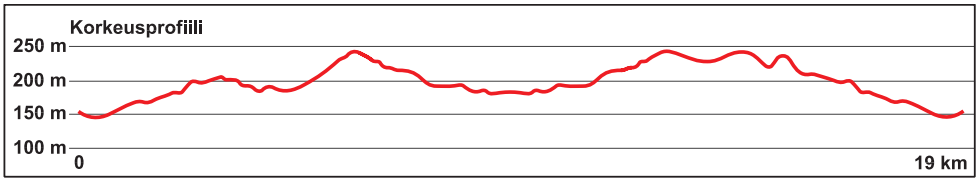

Reittien selitys / *Legend*

Pyöräilyreitti/päällystetty — *Cycling route/asphalt*
Pyöräilyreitti/pyörätie — *Cycling route/bicycle path*
Maastopyöräilyreitti — *Mountain biking route*

0 — 1:50 000 — 2,5 km

© Sotkamon kunta
Kartan valmistus: © Mapline Oy, 12/2014
Pohjakartta-aineisto: © Maanmittauslaitos

© Sotkamon kunta
Pysy Reitillä -ympäristöhanke
SOTKAMON KUNTA
KAJAANIN AMMATTIKORKEAKOULU
UNIVERSITY OF APPLIED SCIENCES
Elinkeino-, liikenne- ja ympäristökeskus
Vipuvoimaa EU:lta 2007–2013
Euroopan unioni
Euroopan aluekehitysrahasto